

LADOS		AZIMUTES	DIST. (m)	COORDENADAS (UTM)		COORDENADAS (GEOGRAFICAS)	
Vértices	Vértices			N (metros)	E (metros)	Latitude	Longitude
E0	E1	165°10'56"	50,00	8.787.934,01	552.368,10	10°57'51,228" S	38°31'14,498" W
E1	E2	255°00'52"	54,89	8.787.885,67	552.380,89	10°57'52,801" S	38°31'14,075" W
E2	E3	340°50'12"	25,90	8.787.871,48	552.327,86	10°57'53,266" S	38°31'15,821" W
E3	E4	340°50'12"	24,40	8.787.895,95	552.319,36	10°57'52,470" S	38°31'16,102" W
E4	E0	75°10'27"	58,70	8.787.918,99	552.311,35	10°57'51,720" S	38°31'16,368" W

RECUO FUNDOS - 2,16M
RECUO FRONTAL -6,35M
RECUO LATERAL ESQUERDA FRONTAL - 5,73M
RECUO LATERAL ESQUERDA FUNDO - 3,84M
RECUO LATERAL DIREITA FUNDO - 6,23M
RECUO LATERAL DIREITA FRONTAL - 6,32M

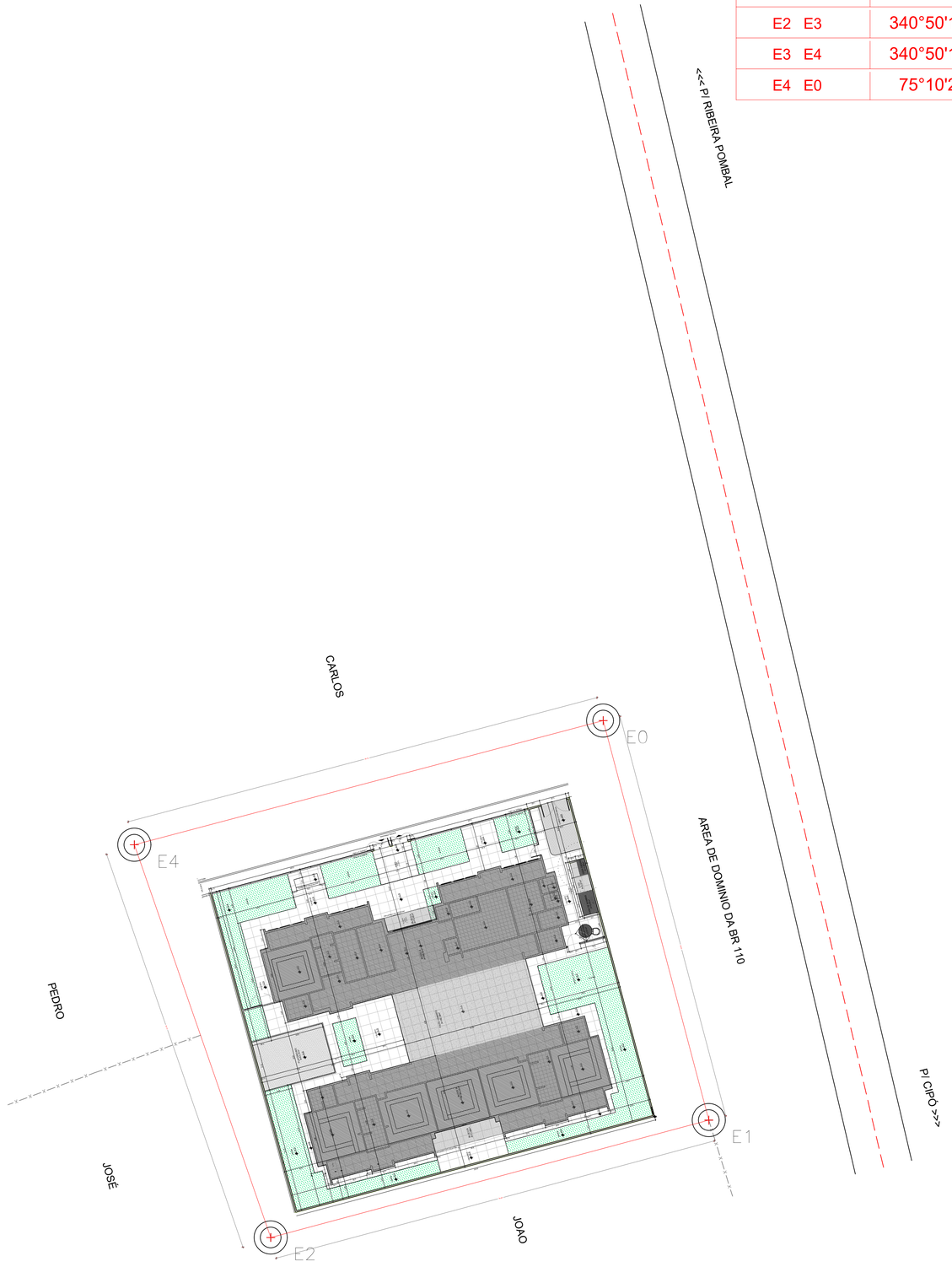

PROJETO PADRÃO - FNDE

PROPRIETÁRIO: **PREFEITURA MUNICIPAL DE RIBEIRA DO AMPARO**

ENDEREÇO: **CAMPO - BOA HORA**

MUNICÍPIO - UF: **RIBEIRA DO AMPARO-BA**

PREFEITURA MUNICIPAL DE RIBEIRA DO AMPARO
PROPRIETÁRIO:

Raianne Maria R. de Santana

RAIANNE MARLA R. DE SANTANA — ENGENHEIRA CIVIL
RESP. TÉCNICO: CAU / CREA — **CREA-BA 05166619268**

AUTOR DO PROJETO: CAU / CREA

APROVAÇÕES

CAU / CREA

PREFEITURA / RA

OBSERVAÇÕES:

CRECHE PRÉ-ESCOLA TIPO 2

PLANTA DE SITUAÇÃO

COORDENAÇÃO: CGEST - Coordenação Geral de Infraestrutura Educacional

EDA

REVISÃO	ESCALA	PRANCHA
R.00 R.03 R.01 R.02	INDICADA	01/01
FORMATO: A0 (841x1189)	DATA EMISSÃO: AGO/2026	